ACCOMPAGNER LE JEUNE DANS SON PARCOURS

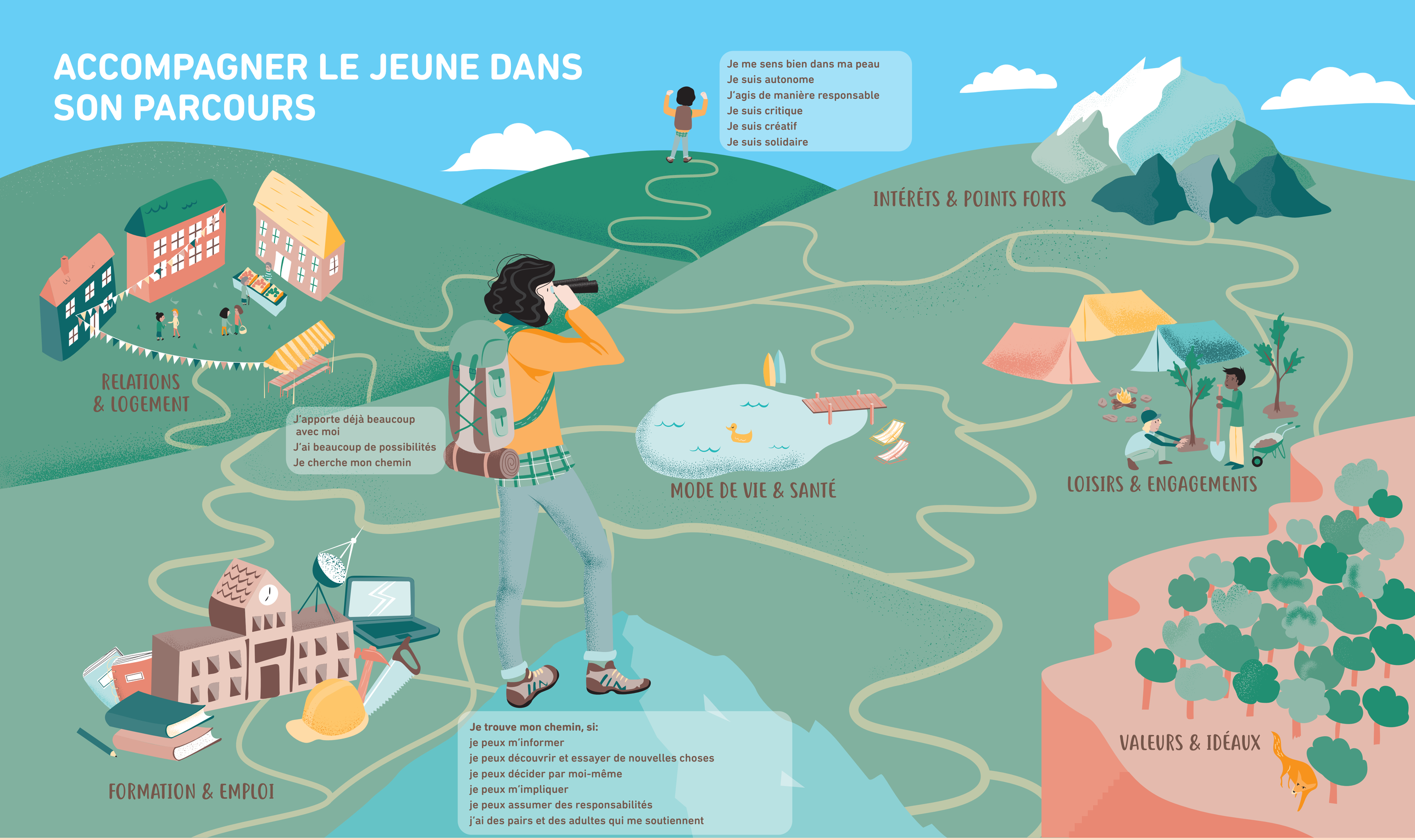

Les jeunes développent et consolident leur personnalité et cherchent leur place au sein de la société. C'est pourquoi ils doivent trouver leur propre chemin à travers différents domaines par de l'information, du conseil, d'échanges et des expérimentations. Ils ne partent pas de zéro mais apportent déjà beaucoup avec eux : des compétences, des intérêts, des connaissances, des expériences et des relations. Pour pouvoir avancer, ils ont également besoin de personnes à leurs côtés, qui les soutiennent et les considèrent comme des égaux.

Accompagner les jeunes signifie être à l'écoute de leurs besoins et de leurs intérêts, d'y répondre en leur montrant des possibilités, de leur faire vivre des expériences diverses et variées et de les laisser décider pour eux-mêmes. La vie offre de nombreuses possibilités parmi lesquelles on peut choisir. Atteindre un objectif précis n'est pas le but du travail avec les jeunes. Il s'agit plutôt d'un travail de soutien pour les accompagner à devenir des citoyens autonomes, responsables, créatifs, solidaires, faisant preuve d'un esprit critique et qui se sentent bien dans leur peau.

snj Service national de la jeunesse

LE GOUVERNEMENT DU GRAND-DUCHÉ DE LUXEMBOURG
Ministère de l'Éducation nationale, de l'Enfance et de la Jeunesse